

#TALAIA
oarsoaldea

DIAGNÓSTICO DE LA SITUACIÓN

ANÁLISIS DE SITUACIÓN DEL TEJIDO ECONÓMICO Y
SOCIAL EN OARSOALDEA POR EL EFECTO DE LA
CRISIS SANITARIA DEL COVID19.

Del 4 al 8 de mayo 2020



Lezoko Unibertsitateko Udala



Gipuzkoako
Foru Aldundia
Ekonomia Sustapeneko,
Landa Ingurune eta
Lurralde Oreka Departamentua



Diputación Foral
de Gipuzkoa
Departamento de Promoción
Económica, Medio Rural
y Equilibrio Territorial

#TALAIA
oarsoaldea

DIAGNÓSTICO DE LA SITUACIÓN

Total de personas entrevistadas hasta la fecha

Economía urbana (comercio, hostelería y servicios): 80

Arte y creatividad: 12

Industria: 159

Turismo: 30

NTIC,S: 10

Construcción: 25

Agentes de empleo y personas desempleadas atendidas: 284

TOTAL: 600



Gipuzkoako
Foru Aldundia
Ekonomia Sustapeneko,
Landa Ingurune eta
Lurralde Orekako Departamentua



Diputación Foral
de Gipuzkoa
Departamento de Promoción
Económica, Medio Rural
y Equilibrio Territorial

COMERCIO
HOSTELERIA
SERVICIOS



DIAGNÓSTICO DE LA SITUACIÓN

Durante esta semana ha comenzado la fase 0 de la desescalada. Supone el primer cambio para el comercio dado que los comercios podían abrir sus puertas con cita previa. Son pocos los comercios que han abierto las puertas esta semana.

La mayoría ha optado por ir preparándose para poder abrir las puertas la semana que viene.

Por ello, en estos momentos los comercios están preocupados por los preparativos.

Dentro de las medidas para la reactivación tanto el Ayuntamiento de Errenteria como el de Oiartzun han anunciado medidas relacionadas con bonos comercio.



Lezoko Unibertsitateko Udala



Gipuzkoako
Foru Aldundia
Ekonomia Sustapeneko,
Landa Ingurune eta
Lurralde Orekako Departamentua



Diputación Foral
de Gipuzkoa
Departamento de Promoción
Económica, Medio Rural
y Equilibrio Territorial

COMERCIO
HOSTELERIA
SERVICIOS



DIAGNÓSTICO DE LA SITUACIÓN

Entre los que han abierto, han observado que se generan colas en la entrada de ciertos establecimientos.

La apertura no ha resultado sencilla, ha implicado:

- Citas previas e información por teléfono
- Obligación de mascarilla para clientes
- Gel hidroalcohólico a la entradas y en las cabinas
- Rogar puntualidad para no generar colas
- “Sala de espera” en la calle, no podrán coincidir más de un cliente en el establecimiento al mismo tiempo.
- No se permiten acompañantes
- Tratar de evitar el contacto de superficies innecesarias
- Excluir el uso del baño
- Cada prenda que ha sido probada debe ser retirada de la venta durante 48 horas (esto puede generar un problema de cara al stockde que disponen)



Errenterriako Udala



Lezoko Unibertsitateko Udala



OIARTZUNGO
UDALA



PASAIKO UDALA

**Gipuzkoako
Foru Aldundia**
Ekonomia Sustapeneko,
Landa Ingurune eta
Lurralde Oreka Departamentua



**Diputación Foral
de Gipuzkoa**
Departamento de Promoción
Económica, Medio Rural
y Equilibrio Territorial

TURISMO



DIAGNÓSTICO DE LA SITUACIÓN

El sector turístico no ha visto modificada su situación en este tiempo, por lo que el análisis realizado en el documento anterior se mantiene. Momento de incógnitas e incertidumbre para el sector, ver cómo van a subsistir teniendo en cuenta las medidas restrictivas que se anuncian para el momento en que puedan volver a la actividad.



Errenterriako Udala



Lezoko Unibertsitateko Udala



OIARTZUNGO UDALA



PASAIKO UDALA

Gipuzkoako Foru Aldundia
Ekonomia Sustapeneko,
Landa Ingurune eta
Lurralde Oreka Departamentua



Diputación Foral de Gipuzkoa
Departamento de Promoción Económica, Medio Rural y Equilibrio Territorial

OFICIOS CULTURALES
Y CREATIVOS



DIAGNÓSTICO DE LA SITUACIÓN

Este sector no ha variado su situación respecto al informe anterior y es uno de los más perjudicados por la situación. Dado que, además, se va a ver muy perjudicado durante más tiempo que el resto de los sectores, han salido algunas medidas específicas. No obstante la impresión es que las medidas son insuficientes.



Errenterriako Udala



Lezoko Unibertsitateko Udala



OIARTZUNGO
UDALA



PASAIKO UDALA

Gipuzkoako
Foru Aldundia
Ekonomia Sustapeneko,
Landa Ingurune eta
Lurralde Oreka Departamentua



Diputación Foral
de Gipuzkoa
Departamento de Promoción
Económica, Medio Rural
y Equilibrio Territorial

NTIC'S

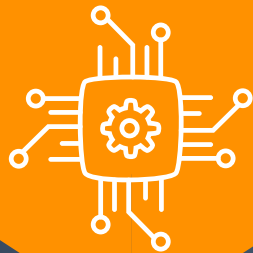

DIAGNÓSTICO DE LA SITUACIÓN

Es uno de los menos perjudicados. No han notado de momento grandes cambios.

Todos teletrabajan por lo que están manteniendo la actividad pero están a la expectativa de cuánto puede extenderse el período de emergencia sanitaria.



Errenterriako Udala



Lezoko Unibertsitateko Udala



OIARTZUNGO UDALA



PASAIKO UDALA

Gipuzkoako Foru Aldundia
Ekonomia Sustapeneko,
Landa Ingurune eta
Lurralde Oreka Departamentua



Diputación Foral de Gipuzkoa
Departamento de Promoción
Económica, Medio Rural
y Equilibrio Territorial

INDUSTRIA



DIAGNÓSTICO DE LA SITUACIÓN

Las semanas anteriores habían sido de gran incertidumbre en cuanto a la actividad, con independencia del tipo de sector y actividad. La mayor parte seguían funcionando por la inercia de trabajo iniciada en el primer trimestre del año y nos trasladaban una importante bajada de actividad.

En algún caso ya nos comentaban la posibilidad de solicitar ERTES en el plazo de uno o dos meses según lo que les depare la valoración de situación que realicen. Todo ello, suponía que los plazos de trabajo vigente eran muy variables entre semanas a como mucho un par de meses. Se confirmaba que los meses de mayo y junio darían una imagen mejor de la situación real.



Errenterriako Udala



Lezoko Unibertsitateko Udala



OIARTZUNGO
LIDALA



PASAIKO UDALA

**Gipuzkoako
Foru Aldundia**
Ekonomia Sustapeneko,
Landa Ingurune eta
Lurralde Orekako Departamentua



Diputación Foral
de Gipuzkoa
Departamento de Promoción
Económica, Medio Rural
y Equilibrio Territorial

CONSTRUCCIÓN

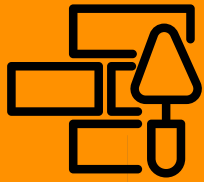

DIAGNÓSTICO DE LA SITUACIÓN

Este sector no ha variado su situación respecto al informe anterior . Se mantienen las obras públicas y la rehabilitación de fachadas donde se está trabajando aumentando las medidas de seguridad pero con “normalidad” y hay actividad para lo que queda de año más o menos.

Esta semana se mantenía todavía la imposibilidad de trabajar en reformas de viviendas habitadas. Las obras en vivienda se han retrasado por ello hasta junio igual que las de los ascensores que sólo se han ejecutado las que eran estrictamente necesarias. En este sentido la nueva orden que sacará Gobierno Vasco en breve, aumentando las subvenciones para obras de accesibilidad les podrá ayudar a recuperarse.



Errenterriako Udala



Lezoko Unibertsitateko Udala



OIARTZUNGO UDALA



PASAIKO UDALA

Gipuzkoako Foru Aldundia
Ekonomia Sustapeneko,
Landa Ingurune eta
Lurralde Orekako Departamentua



Diputación Foral de Gipuzkoa
Departamento de Promoción Económica, Medio Rural y Equilibrio Territorial

EMPLEO



DIAGNÓSTICO DE LA SITUACIÓN

El impacto en el mercado de trabajo no es uniforme por sectores. A menudo las personas que nos llaman afectadas por el desempleo o ERTES proceden especialmente de la hostelería y el comercio.

Un perfil de personas especialmente afectada por la crisis sanitaria son las personas que tenían contratos temporales o en economía sumergida (especialmente del servicio doméstico).



Lezoko Unibertsitateko Udala



Gipuzkoako Foru Aldundia
Ekonomia Sustapeneko,
Landa Ingurune eta
Lurralde Orekako Departamentua



Diputación Foral de Gipuzkoa
Departamento de Promoción
Económica, Medio Rural
y Equilibrio Territorial

EMPLEO



DIAGNÓSTICO DE LA SITUACIÓN

Respecto a Lanbide, seguimos dando respuesta y soporte a las personas en cuestiones, que previamente a la crisis sanitaria eran frecuentes, pero cuya gestión ha cambiado significativamente:

la renovación de la demanda de empleo, cambios de situación administrativa de la demanda y gestión telemática de solicitudes, reanudaciones o comunicaciones de la RGI-PCV.



Errenterriako Udala



Lezoko Unibertsitateko Udala



OIARTZUNGO UDALA



PASAIKO UDALA

Gipuzkoako Foru Aldundia
Ekonomia Sustapeneko,
Landa Ingurune eta
Lurralde Oreka Departamentua



Diputación Foral de Gipuzkoa
Departamento de Promoción Económica, Medio Rural y Equilibrio Territorial

EMPLEO



DIAGNÓSTICO DE LA SITUACIÓN

Esta semana se han reducido las consultas en relación a los ERTE, porque muchas personas han empezado a percibir la prestación.

Las atenciones realizadas estos últimos días, respecto a esta cuestión tienen que ver con dudas sobre su duración, cuantía y específicamente sobre el complemento de tener hijos/as a cargo.



Errenterriako Udala



Lezoko Unibertsitateko Udala



OIARTZUNGO UDALA



PASAIKO UDALA

Gipuzkoako Foru Aldundia
Ekonomia Sustapeneko,
Landa Ingurune eta
Lurralde Oreka Departamentua



Diputación Foral de Gipuzkoa
Departamento de Promoción Económica, Medio Rural y Equilibrio Territorial

EMPLEO



DIAGNÓSTICO DE LA SITUACIÓN

Hemos recibido un número significativo de consultas en relación a las prestaciones del SEPE, que desde el día 5 de mayo se pueden solicitar:

Subsidio extraordinario para personas empleadas de hogar del que se pueden beneficiar ante la falta de actividad, la reducción de las horas trabajadas o la extinción del contrato como consecuencia de la crisis sanitaria del COVID-19.

Subsidio excepcional por fin de contrato temporal, se pueden beneficiar de este subsidio las personas trabajadoras a las que se les hubiera extinguido un contrato de duración determinada de, al menos, dos meses de duración, con posterioridad al 14/03/2020. La persona debe cumplimentar un formulario de pre-solicitud en la web del SEPE.



Errenterriako Udala



Lezoko Unibertsitateko Udala



OIARTZUNGO UDALA



PASAIKO UDALA

Gipuzkoako Foru Aldundia
Ekonomia Sustapeneko,
Landa Ingurune eta
Lurralde Orekako Departamentua



Diputación Foral de Gipuzkoa
Departamento de Promoción Económica, Medio Rural y Equilibrio Territorial

EMPLEO



DIAGNÓSTICO DE LA SITUACIÓN

También hemos facilitado información y orientación sobre las ayudas económicas al alquiler de vivienda libre, que el Gobierno Vasco ha puesto en marcha mediante la Orden del 30 de Abril de 2020.

Programa extraordinario para hacer frente a las situaciones de vulnerabilidad económica y social sobrevinida como consecuencia de la crisis sanitaria derivada del COVID-19.

Cada vez más personas manifiestan su deseo de activar la búsqueda de empleo para mejorar su situación económica y nos preguntan por ofertas o vías para acceder a oportunidades de trabajo.



Errenterriako Udala



Lezoko Unibertsitateko Udala



OIARTZUNGO
LIDALA



PASAIKO UDALA

**Gipuzkoako
Foru Aldundia**
Ekonomia Sustapeneko,
Landa Ingurune eta
Lurralde Orekako Departamentua



**Diputación Foral
de Gipuzkoa**
Departamento de Promoción
Económica, Medio Rural
y Equilibrio Territorial