

#TALAIA
oarsoaldea

DIAGNÓSTICO DE LA SITUACIÓN

ANÁLISIS DE SITUACIÓN DEL TEJIDO ECONÓMICO Y
SOCIAL EN OARSOALDEA POR EL EFECTO DE LA
CRISIS SANITARIA DEL COVID19.

Semana del 20 de abril al 24 de abril, 2020



Lezoko Unibertsitateko Udala



Gipuzkoako
Foru Aldundia
Ekonomia Sustapeneko,
Landa Ingurune eta
Lurralde Orekako Departamentua



Diputación Foral
de Gipuzkoa
Departamento de Promoción
Económica, Medio Rural
y Equilibrio Territorial

#TALAIA
oarsoaldea

DIAGNÓSTICO DE LA SITUACIÓN

Total de personas entrevistadas hasta la fecha

Economía urbana (comercio, hostelería y servicios): 79

Arte y creatividad: 12

Industria: 135

Turismo: 30

NTIC,S: 8

Construcción: 21

Agentes de empleo y personas desempleadas atendidas: 189

TOTAL: 474



Lezoko Unibertsitateko Udala



Gipuzkoako
Foru Aldundia
Ekonomia Sustapeneko,
Landa Ingurune eta
Lurralde Oreka Departamentua



Diputación Foral
de Gipuzkoa
Departamento de Promoción
Económica, Medio Rural
y Equilibrio Territorial

COMERCIO
HOSTELERIA
SERVICIOS

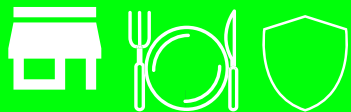

DIAGNÓSTICO DE LA SITUACIÓN

Se mantiene la situación igual a los informes anteriores. No ha habido variaciones en su situación. En la actualidad, las medidas que se están promulgando para el comercio están destinadas a parar el golpe.

Algunos Ayuntamientos están dando a conocer planes de resistencia para sus establecimientos locales.

En nuestro caso Errenteria ha dado a conocer sus medidas de choque, la primera iniciará su plazo de solicitud el próximo 4 de mayo.

Sería bueno también comenzar a activar al comercio para la salida, tenemos que empezar a pensar ya también en el corto y en el medio plazo. Errenteria ha dado a conocer también su plan de reactivación.



Lezoko Unibertsitateko Udala



Gipuzkoako
Foru Aldundia
Ekonomia Sustapeneko,
Landa Ingurune eta
Lurralde Oreka Departamentua



Diputación Foral
de Gipuzkoa
Departamento de Promoción
Económica, Medio Rural
y Equilibrio Territorial

TURISMO



DIAGNÓSTICO DE LA SITUACIÓN

El sector turístico no ha visto modificada su situación en este tiempo, por lo que el análisis realizado en el documento anterior se mantiene. Pero si ha habido algún movimiento en el sector en la comarca.

Un Hotel de la comarca ha recibido autorización para su apertura.

Los anteriores planes del Ayuntamiento de Errenteria alcanzan también a este sector.



Errenteriako Udala



Lezoko Unibertsitateko Udala



Oarsoaldea
geroa eraiten creamdo futuro



OIARTZUNGO
LIDALA



PASAIKO UDALA

Gipuzkoako
Foru Aldundia
Ekonomia Sustapeneko,
Landa Ingurune eta
Lurralde Oreka Departamentua



Diputación Foral
de Gipuzkoa
Departamento de Promoción
Económica, Medio Rural
y Equilibrio Territorial



DIAGNÓSTICO DE LA SITUACIÓN

Este sector no ha variado su situación respecto al informe anterior y es uno de los más perjudicados por la situación.

Mala situación tanto a nivel de actividad como de liquidez.

Dado que se va a ver muy perjudicado durante más tiempo que el resto de los sectores, se esperan medidas económicas específicas.

Como noticia positiva, en la comarca se inicia el próximo 4 de mayo una producción audiovisual que se extenderá durante 3 meses.



Errenterriako Udala



Lezoko Unibertsitateko Udala



OIARTZUNGO
UDALA



PASAIKO UDALA

Gipuzkoako
Foru Aldundia
Ekonomia Sustapeneko,
Landa Ingurune eta
Lurralde Orekako Departamentua



Diputación Foral
de Gipuzkoa
Departamento de Promoción
Económica, Medio Rural
y Equilibrio Territorial

NTIC'S

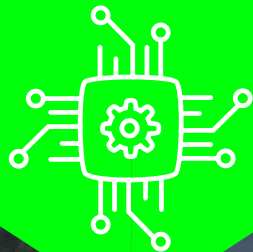

DIAGNÓSTICO DE LA SITUACIÓN

Este sector no ha variado su situación respecto al informe anterior y es uno de los menos perjudicados, incluso algunas empresas se han visto favorecidas por toda la actividad que se está generando en torno a la digitalización y el teletrabajo.

No han notado de momento grandes cambios

Todos teletrabajan por lo que están manteniendo la actividad pero están a la expectativa de cuánto puede extenderse el período de emergencia sanitaria.



INDUSTRIA



DIAGNÓSTICO DE LA SITUACIÓN

La tónica general sigue siendo como la semana pasada de gran incertidumbre.

La inercia de trabajo iniciada en el primer trimestre del año (en algunos casos nos inciden en la no entrada de trabajo, en algunos casos de 2 meses por la falta de movimiento de sus clientes), y nos trasladan una importante bajada de actividad.

Los plazos de trabajo vigente siguen siendo muy variables entre semanas a como mucho un par de meses. Seguimos creyendo que a partir de mayo y junio se verán en qué situación real se van a encontrar.

En las empresas internacionalizadas los plazos pueden variar en relación a las del mercado nacional.



Errenterriako Udala



Lezoko Unibertsitateko Udala



OIARTZUNGO LIDALA



PASAIKO UDALA

Gipuzkoako Foru Aldundia
Ekonomia Sustapeneko,
Landa Ingurune eta
Lurralde Orekako Departamentua



Diputación Foral de Gipuzkoa
Departamento de Promoción Económica, Medio Rural y Equilibrio Territorial

INDUSTRIA



DIAGNÓSTICO DE LA SITUACIÓN

Comentar que algunas empresas, con un inicio de año complicado han visto que la situación se agudizaba con la actual crisis.

Demanda de trabajo (falta de pedidos, de nuevos presupuestos), anulación de proyectos, problemas con los clientes, impagos de sus clientes que les está motivando a endeudarse vía préstamos.

La situación se va deteriorando

Como termómetro de la situación, confirmar una bajada muy importante de actividad en las empresas de transporte, servicios y distribución.



Lezoko Unibertsitateko Udala



Gipuzkoako Foru Aldundia
Ekonomia Sustapeneko,
Landa Ingurune eta
Lurralde Orekako Departamentua



Diputación Foral
de Gipuzkoa
Departamento de Promoción
Económica, Medio Rural
y Equilibrio Territorial

INDUSTRIA

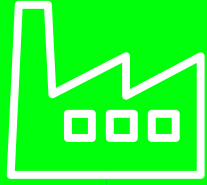

DIAGNÓSTICO DE LA SITUACIÓN

No obstante existen algunas empresas, minoría, que se encuentran al 100% y con perspectivas de trabajo para todo el año.

En cuanto al tema de la liquidez y necesidad de financiación, seguimos constatando el hecho de que la mayor parte de empresas han solicitado préstamos ICO o ELKARGI.

Préstamos ICO por ser mucho más rápidos en su resolución frente a los préstamos ELKARGI que son préstamos con mejores condiciones pero de resolución más lenta.

AUTORIDAD PORTUARIA DE PASAIA ha adoptado el pasado 22 de abril una serie de medidas económicas.



**Gipuzkoako
Foru Aldundia**
Ekonomia Sustapeneko,
Landa Ingurune eta
Lurralde Oreka Departamentua



**Diputación Foral
de Gipuzkoa**
Departamento de Promoción
Económica, Medio Rural
y Equilibrio Territorial

CONSTRUCCIÓN

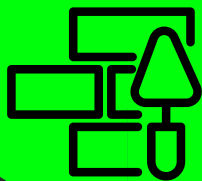

DIAGNÓSTICO DE LA SITUACIÓN

Este sector no ha variado su situación respecto al informe anterior. Se mantienen las obras públicas y la rehabilitación de fachadas donde se está trabajando con “normalidad” y hay actividad para lo que queda de año más o menos. Imposibilidad de trabajar en reformas de viviendas habitadas.



Errenterriako Udala



Lezoko Unibertsitateko Udala



OIARTZUNGO UDALA



PASAIKO UDALA

Gipuzkoako Foru Aldundia
Ekonomia Sustapeneko,
Landa Ingurune eta
Lurralde Oreka Departamentua



Diputación Foral de Gipuzkoa
Departamento de Promoción Económica, Medio Rural y Equilibrio Territorial